GMEINIBLETTLI WINTERSINGEN

Foto: Urs Müller

Ausgabe März / April 2026

Redaktion

Gemeindeverwaltung Wintersingen
Olivia Schibler
Hauptstrasse 64
4451 Wintersingen

Tel. 061 976 96 50
E-Mail olivia.schibler@wintersingen.ch / gemeinde@wintersingen.ch

Öffnungszeiten Gemeindekanzlei:
Montag 18.00 – 19.30 Uhr
Mittwoch 09.00 – 11.00 Uhr

Sprechstunde mit dem Gemeindepräsidenten: nach Vereinbarung

Redaktionsschluss Ausgabe:	Mai / Juni 2026	17. Juni 2026
	Juli / August 2026	12. August 2026

Inseratekosten

Maximal 1 Seite pro Inserat und Anlass.

	Einwohner	Auswärtige
⅓ Seite	30.—	35.—
½ Seite	40.—	50.—
1 Seite	80.—	100.—

Inhaltsverzeichnis

1.	Gemeindeverwaltung	3 – 6
2.	Mitteilungen des Gemeinderates	7 – 9
3.	Baubewilligungen / Baustellen	9 – 10
4.	Mitteilungen der Kommissionen	11
5.	Mitteilungen der reformierten Kirche	12
6.	Mitteilungen der katholischen Kirche	13
7.	Mitteilungen der Vereine	14 – 20
8.	Diverse Mitteilungen	21 – 27
9.	Veranstaltungskalender	27 – 28

Bevölkerungsstatistik

Aus Daten-schutzgründen sind die Bevölkerungs-mutationen in der Online-Version nicht verfügbar.

Stand der Bevölkerung in Wintersingen bei Redaktionsschluss:	**589**

Die Publikation erfolgt auf Wunsch der Personen.

Öffnungszeiten der Gemeindeverwaltung

Die Gemeindeverwaltung bleibt am **Montag, 25. Mai 2026** (Pfingstmontag), geschlossen.

Bei Notfällen oder Todesfällen beachten Sie bitte die Informationen auf dem Anrufbeantworter.

Die Gemeindeverwaltung wünscht Ihnen bereits heute besinnliche Pfingsten.

«Tap & Ride» Gutscheinkarten

Mit dem neuen Selbstbedienungssystem «Tap & Ride» in den BLT-Bussen können ÖV-Tickets kontakt- und bargeldlos direkt im Bus gekauft werden. Für Personen ohne Bezahlkarte oder Mobilgerät besteht die Möglichkeit SBB-Gutscheinkarten zu nutzen.

Bei den bisherigen Rückmeldungen hat sich gezeigt, dass insbesondere ältere Personen diese Karten bei uns beziehen, jedoch häufig nicht über die Möglichkeit verfügen, die Karten selbstständig aufzuladen.

Neu können Sie mit CHF 10.00 vorgeladene SBB-Gutscheinkarten auf der Gemeindeverwaltung kaufen.

Resultate der Abstimmungen vom 8. März 2026

Eidgenössische Abstimmung

1. Volksinitiative «Ja zu einer unabhängigen, freien Schweizer Währung mit Münzen oder Banknoten (Bargeld ist Freiheit)» und der direkte Gegenentwurf				
a. Volksinitiative	123	JA	121	NEIN
b. Gegenentwurf	165	JA	77	NEIN
c. Stichfrage	110	JA	132	NEIN
2. Volksinitiative «200 Franken sind genug! (SRG-Initiative)»	107	JA	140	NEIN
3. Volksinitiative «Für eine gerechte Energie- und Klimapolitik: Investieren für Wohlstand, Arbeit und Umwelt (Klima-Fonds-Initiative)»	39	JA	206	NEIN
4. Bundesgesetz über die Individualbesteuerung	100	JA	141	NEIN

Kantonale Abstimmung

5. Formulierte Gesetzesinitiative «Tempo 30 auf Hauptstrassen - nur mit Zustimmung des Volkes» mit Gegenvorschlag des Landrats				
a. Initiative	101	JA	142	NEIN
b. Gegenvorschlag	105	JA	131	NEIN
c. Stichfrage	106	JA	117	NEIN
6. Formulierte Gesetzesinitiative «Vollumfänglicher Steuerabzug der selbstgetragenen Prämien der obligatorischen Krankenpflegeversicherung («Prämienabzug für alle»)» mit Gegenvorschlag des Landrats				
a. Initiative	123	JA	116	NEIN
b. Gegenvorschlag	85	JA	147	NEIN
c. Stichfrage	115	JA	106	NEIN
7. Formulierte Gesetzesinitiative «Potential nutzen – Versorgung sichern: Für eine vorausschauende Energiepolitik im Baselbiet» («Solar-Initiative»)	43	JA	199	NEIN
8. Formulierte Verfassungsinitiative «Transparenz- und Mitwirkungsinitiative»	70	JA	155	NEIN
9. Verfassungsänderung Kreislauf-Wirtschaft	108	JA	127	NEIN

Abstimmungen und Wahlen vom 14. Juni 2026

Am 14. Juni 2026 gelangen **2 eidgenössische Vorlagen** zur Abstimmung:

1. Volksinitiative «Keine 10-Millionen-Schweiz! (Nachhaltigkeitsinitiative)»
2. Änderung vom 26. September 2025 des Bundesgesetzes über den zivilen Ersatzdienst (Zivildienstgesetz, ZDG)

Am 14. Juni 2026 gelangen **3 kantonale Vorlagen** zur Abstimmung:

3. Formulierte Verfassungsinitiative «Für gute und stabile Beziehungen der Schweiz mit der Europäischen Union und den Nachbarländern (Zämme in Europa)»
4. Formulierte Gesetzesinitiative «Energiepolitik nur mit der Bevölkerung»
5. Neue Ortsdurchfahrt Birsfelden, Umgestaltung der Haupt- und Rheinfelderstrasse, Ausgabenbewilligung für die Realisierung

Am 14. Juni 2026 findet **eine kantonale Wahl** statt.

Ersatzwahl für den Regierungsrat Basel-Landschaft

Entsorgungen

Kehricht- und Grüngutabfuhr und Sperrgut

Jeden Montagmorgen bis 07.00 Uhr

Ersatzabfuhr für den Pfingstmontag:
Kehricht: Dienstag, 26.05.2026 / Grüngut: Samstag, 23.05.2026

Kehrichtsäcke, welche schon am Vortag oder noch früher an den Strassenrand gestellt werden, sind ein gefundenes Fressen für Tiere. Für am Vortag bereitgestellten Kehricht, benutzen Sie bitte einen schwarzen oder braunen Container (diese müssen nicht gechippt sein, jedoch die Säcke mit einer Abfallmarke versehen), ansonsten bitten wir Sie, den Kehricht erst am Morgen des Abholtages bereitzustellen.

Papier- und Kartonsammlung 2026
Mittwoch, 10. Juni 2026
Mittwoch, 16. September 2026
Mittwoch, 9. Dezember 2026

Kunststoffsammlung:
Sammlung alle 14 Tage gemäss Abfallkalender GAF

Elektro-Geräte, Leuchtmittel, Altöl, Altmetall, Bausperrgut, unbrennbare Abfälle
Samstag, 7. November 2026, 10.00 – 11.30 Uhr in der Blumatt

Mitteilungen des Gemeinderates

Einwohnergemeindeversammlung vom 16. Juni 2026

Am Dienstag, 16. Juni 2026, findet die nächste Einwohnergemeindeversammlung statt.

Die Einladung und die Vorlage werden rechtzeitig in die Haushalte verteilt.

Stellenausschreibung Abwart/in Kreisschule Nusshof-Wintersingen

Frau Susanne Kunz hat ihre Anstellung als Abwartin des Schulhauses per 30.06.2026 gekündigt. Der Gemeinderat möchte sich bereits jetzt für ihre Arbeit und ihr Engagement ganz herzlich bedanken.

Gesucht wird nun ein/e neue/r Abwart/in für das Schulhaus ab dem 01.07.2026.

Interessentinnen oder Interessenten bewerben sich bitte bis 24. Mai 2026 auf der Gemeindeverwaltung (gemeinde@wintersingen.ch, Tel. 061 976 96 50).

Aufruf zur korrekten Kehrichtentsorgung

In letzter Zeit wird bei der Entsorgungsstelle Blumatt und bei verschiedenen «Robidog»-Abfallbehälter regelmässig unrechtmässig entsorgter Abfall gesichtet. Deshalb verweisen wir gerne ans Abfallreglement:

Allgemeine Bestimmungen; §4 Verbotene Abfallbeseitigung
[1] Es ist verboten, Abfälle liegenzulassen, wegzuwerfen oder an Orten zu lagern, die dafür nicht zugelassen sind. Dieses Verbot umfasst auch die unsachgemässe Nutzung von Sammelstellen.

Veranstaltungsbewilligung im Wald

Das Amt für Wald und Wild beider Basel hat nach Vernehmlassung bei den betroffenen Gemeinden und kantonalen Fachstellen die Bewilligung für die Durchführung des

Nationaler OL 2028
mit ca. 1'500 Teilnehmenden
vom Sonntag, 19. März 2028

gemäss Dekret des Landrates über die Bewilligung für Veranstaltungen im Wald, vom 11. Juni 1998 (SGS 570.1), in den Gemeinden Arisdorf, Hersberg, Lausen, Liestal, Nusshof, Sissach und Wintersingen mit Auflagen erteilt.

Brut- und Setzzeit beginnt – Leinenpflicht!

Wenn es im Frühling wärmer wird, werden die Wälder und Wiesen beider Basel zur grossen Kinderstube: Hasen, Rehe, Wildschweine, Füchse, verschiedene Vögel und viele andere Wildtiere bringen ihre Jungen zur Welt und bereiten sie auf ein selbstständiges Leben vor.

Diese Zeit – die sogenannte Brut- und Setzzeit – ist für die Elterntiere sehr intensiv: Die Jungen müssen nicht nur in die Welt gesetzt, sondern auch gefüttert, gesäugt und beschützt werden. Kommt ihnen in dieser Zeit ein Hund (oder ein Mensch) zu nahe, löst das Stress aus und kann tödliche Folgen haben.

Damit die Jungen stressfrei und gesund aufwachsen, gilt in beiden Basel im Wald, an Waldrändern und auf angrenzenden Wiesen eine **Leinenpflicht vom 1. April bis am 31. Juli.** Zudem ist wichtig: Waldwege nicht verlassen und Jungtiere nicht anfassen.

Fahrplananhörung 2027

Vom 22. Mai bis 9. Juni 2026 werden die **Entwürfe der Fahrpläne 2027** (gültig ab 13. Dezember 2026) im Internet publiziert auf öv-info.ch.

Während der Publikationsfrist haben Sie die Möglichkeit eine Stellungnahme abzugeben. Diese können Sie über ein Online-Formular auf der erwähnten Seite erfassen.

Anschliessend überprüft der Kanton die Stellungnahmen zusammen mit den Transportunternehmen hinsichtlich Zweckmässigkeit, Machbarkeit und Finanzierbarkeit. Je nach Ergebnis werden die Fahrpläne überarbeitet.

Die Abteilung öffentlicher Verkehr des Kanton Basel Landschaft dankt Ihnen für die Mitarbeit für einen attraktiven öffentlichen Verkehr in unserer Region.

Männer-Fussball-Weltmeisterschaft 2026 / Öffnungszeiten und Bewilligungen für Gastwirtschaftsbetriebe

Analog der vergangenen Fussball-Europa- und Weltmeisterschaften, gelten auch während **der Männer-Fussball WM 2026 vom 11. Juni bis 19. Juli 2026 besondere Bedingungen in Bezug auf die Öffnungs- bzw. Schliessungszeiten in Gastwirtschaftsbetrieben**.

Gastwirtschaftsbetriebe und Gelegenheitswirtschaften dürfen gemäss § 13 des Gastgewerbegesetzes grundsätzlich von 05.00 Uhr bis 24.00 Uhr geöffnet haben.
Gemäss § 14 Abs. 2 des Gastgewerbegesetzes kann die Sicherheitsdirektion des Kanton Basel Landschaft bei besonderen Ereignissen abweichende Öffnungszeiten für alle Betriebe und Anlässe festlegen.

Die Männer-Fussball WM 2026 stellt fraglos wieder ein solches besonderes Ereignis dar, insbesondere da das Schweizer Männer-Nationalteam teilnimmt und die Spiele aufgrund der Zeitverschiebung mehrheitlich am Abend / in der Nacht stattfinden. Aus diesem Grund hat die Sicherheitsdirektion beschlossen, dass **sämtliche Gastwirtschaftsbetriebe inkl. den Vereinswirtschaften** sowie alle mit der **EM im Zusammenhang** stehenden Gelegenheitswirtschaften **an den jeweiligen Spieltagen**, also nicht während der ganzen Zeit, bis um **02.00 Uhr geöffnet** haben dürfen. Diese Ausweitung der Öffnungszeiten gilt **ausschliesslich für den Innenbereich!**

Wer sein Lokal länger offen haben will sowie für alle anderen „Nicht-EM-Anlässe“ gilt der ordentliche Bewilligungsweg. Bereits heute weitergehende, z.B. bis 04.00 Uhr, bewilligte generell verlängerte Öffnungszeiten bleiben selbstverständlich in Kraft.

Dieser Entscheid der Sicherheitsdirektion ist jedoch keine Legitimation oder gar Aufforderung, ungehindert in der Nacht Lärm zu verursachen. Er erlaubt lediglich die Gastwirtschaftslokale länger als üblich offen halten zu können.

Baubewilligungen / Baustellen

Der **Gemeinderat Wintersingen** hat folgende Bewilligung für eine Kleinbaute erteilt:

Giller Dana & Gomez Lukas	Hasenstall mit Aussengehege Parz. 452, Hauptstrasse 30

BASEL LANDSCHAFT
BAU- UND UMWELTSCHUTZDIREKTION
TIEFBAUAMT

hws ingenieurbüro
IHRE TIEFBAUPLANER.

Baustelleninformation

Wintersingen, Hauptstrasse
Abschnitt Hauptstr. Nr. 8 bis Kantonsgrenze
Behinderungen wegen Bauarbeiten

Sehr geehrte Damen und Herren

Mit diesem Schreiben möchten wir Sie über die geplanten Bauarbeiten an der Hauptstrasse in Wintersingen informieren. Das Tiefbauamt Basel-Landschaft beabsichtigt, die Hauptstrasse im Abschnitt zwischen Hauptstrasse Nr. 8 und der Kantons-/Gemeindegrenze instand zu setzen. Die Asphaltbeläge werden ersetzt, schadhafte Stellen der Betonplatte saniert sowie schadhafte Randabschlüsse, Roste und Schachtabdeckungen erneuert. Im Abschnitt Ortseinfahrt Wintersingen bis Hauptstrasse Nr. 8 wird ein lärmmindernder Belag eingebaut.

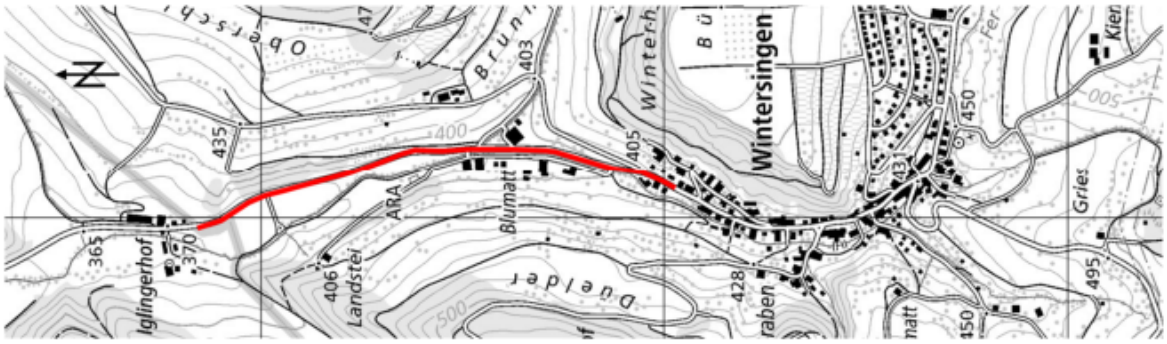

Die Bauarbeiten beginnen am **Montag, 18. Mai 2026** und dauern voraussichtlich bis Herbst 2026.
Die Ausführung der Bauarbeiten erfolgt in mehreren Etappen. Über die Belagsarbeiten, welche während einer Totalsperrung ausgeführt werden, wird durch die zuständige Bauleitung zu gegebener Zeit separat informiert.

Bitte beachten Sie nachfolgende Informationen:

- Der Verkehr im Baustellenabschnitt wird einspurig mittels provisorischer Lichtsignalanlagen oder Verkehrsdienst geregelt. **Wichtig:** Anwohner mit Ausfahrten oder Vorplätzen im Baustellenbereich haben beim Ausfahren aus dem Grundstück zwingend den Phasenablauf der Lichtsignalanlage zu beachten.
- Innerhalb einzelner Bauphasen ist die Zufahrt zu den angrenzenden Liegenschaften erschwert resp. zeitweise nicht möglich.
- Der **Zugang** zu den Liegenschaften für Anwohnende, Sanität usw. bleibt während der gesamten Bauzeit gewährleistet.

Verkehrsbehinderungen und Baustellenlärm lassen sich während der Bauzeit nicht vermeiden. Wir bitten Sie um Kenntnisnahme und das nötige Verständnis. Alle am Bau Beteiligten sind bestrebt, die Arbeiten zügig und mit möglichst geringen Einschränkungen auszuführen.

Falls Sie Fragen oder sonstige Anliegen haben, setzen Sie sich bitte mit uns in Verbindung.

Freundliche Grüsse
Die Bauherrschaften, Bauleitung und Unternehmung

Zuständig für die Baustelle / Auskünfte erteilen:

Bauherrschaft: Tiefbauamt BL, Kantonsstrassen / Kreis 3, Sissach Tel. 061 552 40 13
Christian Kistler, christian.kistler@bl.ch

Projekt- und Bauleitung: HWS Ingenieurbüro AG, Sissach Tel. 061 973 16 64
Jonas Funk, jonas.funck@hwsag.ch, Stv. Karin Christen Hasler, karin.christen@hwsag.ch

Bauunternehmung: Tozzo AG BL, Bubendorf, Tel. 061 853 11 33
Beni Sprenger, beni.sprenger@tozzo.ch

Einladung zum Info-Spaziergang

Neophyten

Bilder von pixabay.com

Samstag
13. Juni 2026

09:00 bis ca. 12:00 Uhr

Besammlung 09:00 Uhr auf dem Gemeindeplatz in Wintersingen

Gemeinsam unternehmen wir einen Spaziergang durchs Dorf, dabei erklärt uns Christoph Bühler die verschiedenen Neophytentypen, was es für Probleme, wie man sie erkennen kann, usw.

Eine Anmeldung ist erwünscht: christian.schlumpf@bluewin.ch

Im Anschluss ist man herzlich zu einem gemeinsamen Apéro eingeladen.
Achten Sie auf witterungsangepasste Kleidung und Schuhe.

Wir freuen uns auf Sie
Ihre Umweltschutzkommission

Mitteilungen der reformierten Kirche

350 JAHRE KIRCHE WINTERSINGEN

ESSEN MUSIK COMEDY

SAMSTAG, 27. JUNI 2026, FESTBETRIEB AB 16 UHR

Festbetrieb rund um das Pfarrhaus mit musikalischer Unterhaltung. Diverse Verpflegungsmöglichkeiten, Kaffee und Kuchen. Kirchenführungen am Samstag um 18 Uhr und 19 Uhr und Sonntag nach dem Gottesdienst

THE VOICE OF VEGAS

ab 17 Uhr, Gerry Schüppach bringt mit seiner markanten Stimme echten Vegas-Glamour nach Wintersingen – ein musikalisches Highlight

BRÖCKELMANN & BRÖCKELFRAU

20:15 Uhr Kirche, das Comedy-Ehepaar sorgt mit pointierten Alltagsbeobachtungen für beste Unterhaltung – auch im Jubiläumsjahr der Kirche Wintersingen.

INDIREKT

21:15 Uhr Kirche, frisch, energiegeladen und mit eigenem Sound – die Newcomer-Band aus Basel bringt Musikpower in die Kirche

SONNTAG, 28. JUNI 2026, FESTGOTTESDIENST UM 10 UHR

Mit Pfarrer Gerd Sundermann, musikalische Gestaltung durch Andrea Suter (Sopran) und Riccardo Bovino (Piano). Im Anschluss Apéro riche bei der Kirche

Veranstalter: Reformierte Kirchgemeinde Sissach, Böckten, Diepflingen, Itingen, Thürnen, Nusshof, Wintersingen

Kirche Wintersingen

reformierte kirche sissach wintersingen

Mitteilungen der katholischen Kirche

Katholische Kirche
Sankt Josef
Sissach

Agenda & Anlässe der Pfarrei
Unsere Agenda sowie Informationen zu unseren Anlässen finden Sie im röm.-kath. Pfarrblatt Lichtblick NW unter Sissach oder auf unserer Homepage: www.rkk-sissach.ch

Ein **seelsorgerliches Gespräch** und der Empfang des Sakramentes der **Krankensalbung** ist immer möglich nach Absprache mit **Pater Jacek Kubica**, Tel. 079 359 58 73

Sofern nicht anders vermerkt, finden alle Anlässe in der kath. Kirche Sankt Josef, im Pfarrhaus an der Felsenstrasse 16 oder im Pfarreizentrum Centro in Sissach statt.

Wir sind gerne für Sie da
Katholisches Pfarramt
Felsenstrasse 16, 4450 Sissach
Tel. 061 971 13 79
sekretariat@rkk-sissach.ch

Öffnungszeiten:
Dienstag 9.00 - 11.30 Uhr &
14.00 - 17.00 Uhr
Mittwoch 9.00 - 11.30 Uhr
Donnerstag 9.00 - 11.30 Uhr &
14.00 - 17.00 Uhr
Freitag 9.00 - 11.30 Uhr

Jungwacht Blauring (JuBla)
Angaben zu Anlässen finden Sie unter
www.jubla-sissach.ch

Kirchlich Regionaler Sozialdienst
Kostenlos & konfessionsunabhängig
Beratung ohne Anmeldung:
Mittwoch, 13.00 - 15.30 Uhr
Felsenstrasse 16
Beratung nach Absprache:
Tel. 076 261 31 25
gtheiss@caritas-beider-basel.ch
www.sozial-kathbl.ch/krsd-fre-füll-gelti-siss

Werden Sie Teil unseres Freiwilligenteams

Gemischter Chor
Wintersingen

SPARGELESSEN

Am: **Samstag, 09. Mai 2026**

Zeit: ab 18.00 Uhr

Ort: Mehrzweckhalle in Wintersingen

Menu: Weisser Spargel mit zweierlei Schinken und Bratkartoffeln, dazu reichen wir Sauce Hollandaise oder Mayonnaise

Getränke und Kuchenbuffet

Anmeldung: Wir bitten um **Anmeldung** bis **Montag, 4. Mai 2026**, mittels Anmeldetalon. Es sind auch kurz Entschlossene herzlich willkommen!

Wir freuen uns auf einen gemütlichen Abend und wünschen allen "E Guete".

Mit freundlichem Sängergruss

Gemischter Chor Wintersingen

✂ ----------

Anmeldetalon: Spargelessen vom 09. Mai 2026 in der MZH Wintersingen

Name: ..... Vorname: ..... Anz. Personen: .....

Adresse:.....

Anmeldung bitte **bis 04. Mai 2026 an**:

Karin Sollberger, Hauptstrasse 13, 4451 Wintersingen (Mail: sollberger.karin@bluewin.ch)

BALD IST ES SO WEIT!

Andrea – Anja – Barbara – Beat – Betty – Daniel – Diana – Doris – Elina – Fabian – Fabienne – Julie – Karin – Kathrin – Lea – Lukas – Manuela – Matthias – Michael – Noemi – Oliver – Regula – Sarah – Susanna – Sven

Das Organisationskomitee arbeitet mit viel Einsatz und grosser Vorfreude an der Vorbereitung des bevorstehenden Anlasses. Schritt für Schritt werden alle Bereiche koordiniert, damit ein reibungsloser und erfolgreicher Event entstehen kann.

Im Sponsoring wird der Festführer erstellt und die Werbeblachen organisiert. Das Ressort Wettkampf stellt das gesamte Material zusammen, beschafft und koordiniert es und sorgt mit rund 600 Medaillen 🥇 und 14 Pokalen 🏆 für besondere Auszeichnungen. Die Wettkampfleitung organisiert die Einteilung von über 200 Kampfrichterinnen und Kampfrichtern, die für einen fairen und reibungslosen Ablauf sorgen.

Das Rechnungsbüro stellt die technische Infrastruktur mit Tablets und stabiler Internetverbindung sicher. Das Baukomitee plant und koordiniert den gesamten Aufbau inklusive Tische, Zelte sowie Wasser- und Stromversorgung und bereitet die Wettkampfanlagen vor 🏗️.

Das Ressort Wirtschaft organisiert die Verpflegung samt Infrastruktur und Abfallkonzept 🍽️🗑️. Das Ressort Ehrengäste kümmert sich um die Einladung von Ehrenmitgliedern, Politikern und Gästen.

Das Ressort Verkehr und Sicherheit sorgt für Parkplätze, Transportlogistik, SBB-Reservationen sowie die Koordination mit Polizei und Feuerwehr. Die Feuerwehr übernimmt zusätzlich den Verkehrsdienst 🚒.

Auch die Tombola ist in Vorbereitung und verspricht attraktive Preise.

Schliesslich wird das Personal rekrutiert, eingeteilt und optimal eingesetzt.

In den kommenden Wochen laufen die Vorbereitungen auf Hochtouren 🚀 – mit dem Ziel eines perfekt organisierten und unvergesslichen Anlasses ✨.

OHNE MITHILFE GEHT ES NICHT! 💪💚

👉 Kuchen- und Zopfspenden gesucht für unseren Anlass

Neben einer Candybar, herrlichem Gaspirini-Glacé und einer gemütlichen Kaffeestube brauchen wir eure Unterstützung – *feine Kuchen machen den Anlass erst komplett!*

Und für unsere Kampfrichter und Kampfrichterinnen, am frühen Morgen, freuen wir uns zudem sehr über frische, selbstgebackene Zöpfe. 🥨

Meldet euch bitte bei Kathrin Frey Kron

🏘 Helfende Hände gesucht

Hinter jedem grossartigen Anlass stehen viele helfende Hände.

Für all die Kinder, Turnerinnen, Turner und Zuschauer sind wir auf eure Unterstützung angewiesen. Gemeinsam schaffen wir unvergessliche Momente!

👉 Melde dich jetzt über den QR-Code an und wähle deine Schicht – jede Hilfe zählt! ♡

Möchtsch au als Helfer/in am JRTF debii sii?

Denn träg di jetzt grad für dini Schicht(e) ih!

DANKE!!!

🚸 Informationen

In der Woche vor dem Wettkampf, **Sonntag, 7. Juni 2026**, beginnen vor Ort die Aufbauarbeiten. In dieser Zeit ist rund um die Mehrzweckhalle sowie in den Gebieten **«Grossacher» und «Boltespil» oberhalb der Staufenstrasse** mit erhöhter Aktivität und etwas Lärm zu rechnen.

Am späten Sonntagnachmittag beginnen wir bereits wieder mit dem Abbau. Vor allem die Sportanlagen im Gebiet «Grossacher» werden zurückgebaut. Die Festhütte beim «Boltespil» wird – je nach Wetter – in den darauffolgenden Tagen vollständig geräumt.

Bitte beachten Sie, dass der gesamte **Büelweg autofrei bleiben muss**, da dort Gelenkbusse verkehren. Es sind Verkehrsdienste im Einsatz.

Ein Hinweis zum Wettkampf: Der Pendellauf sowie der Geländelauf werden zwischen **08:00 und 14:00 Uhr** durch Fachpersonen mit einer Sportpistole gestartet. Bitte erschrecken Sie nicht bei den Startsignalen. 🔊

Wir danken der Bevölkerung herzlich für ihr Verständnis und die Unterstützung.

ⓘ Kontakt

Bei Fragen oder Anliegen wenden Sie sich bitte an:

Kathrin Frey Kron
OK-Präsidentin

DANKE SCHÖN

Neben unserem grossen Anlass Jugendturnfest hat der Turnverein am Sonntag, 12. April, das traditionelle **Eierläset** durchgeführt.

Trotz nicht ganz optimalem Wetter konnte der Parcours erfolgreich durchgeführt werden und sorgte für viel Freude und gute Stimmung. Im Anschluss wurden zahlreiche Eier, feiner Eiersalat sowie Penne mit Bolognesen genossen – es war ein rundum gemütlicher Sonntag.

Ein herzliches Dankeschön geht an alle Gäste sowie an die Einwohnerinnen und Einwohner, die uns Eier gespendet oder mit einer finanziellen Unterstützung zum Anlass beigetragen haben.

Euer Beitrag hat diesen Anlass erst möglich gemacht.

Mit sportlichen Grüssen

Turnverein Wintersingen

FRAUENVEREIN
4451 Wintersingen

Voranzeige

ALLERHANDARBEITS-Nachmittage

Der letzte Allerhandarbeits-Nachmittag vor der Sommerpause findet statt am:

Donnerstag 07. Mai 2026

bei Monika Fischer, Hauptstrasse 54, ab 14.00 Uhr.

BREITENHOFTAGUNG

Die diesjährige Breitenhoftagung findet statt am Sonntag, 31. Mai 2026 ab 9.30 bis ca. 13.00 Uhr.

Der Vorstand freut sich auf zahlreiche helfende Hände und eine reiche Spende an Kuchen, besten Dank im Voraus.

VEREINSREISE

Die diesjährige Vereinsreise findet statt am Donnerstag, 18. Juni 2026. Besucht werden die Firma Kambly, die Berg- und Erlebniskäserei Marbach und das Einkaufsparadies Jakobshof in Zollbrück.

Den entsprechenden Flyer finden Sie bald in Ihrem Briefkasten.

FRAUENVEREIN WINTERSINGEN
FAHRDIENST

FÜR WEN IST DIESE DIENSTLEISTUNG GEDACHT?

Dieser Dienst dient für alle Einwohnerinnen und Einwohner von Wintersingen.

ZWECK

Von A nach B zu kommen, bei einem Arzt-, Zahnarzt-, Spital- oder Therapiebesuch oder auch bei Behördengänge.

BEDINGUNGEN

- Um Ungerechtigkeiten zu vermeiden, verpflichten sich die Fahrerinnen und Fahrer den Fahrpreis zwingend zu kassieren.
- **Im Fahrpreis inbegriffen ist die Hin- und Rückfahrt sowie die erste halbe Stunde Wartezeit. Kosten pro zusätzliche Viertelstunde Wartezeit CHF 3.--.**
- **Anfallende Parkgebühren sind durch den Fahrgast zu zahlen.**
- Für die Berechnung der Fahrkosten von Gemeinden, die auf der Rückseite nicht aufgeführt sind, gilt, vergleichbare Distanz = vergleichbarer Tarif. Bei grösseren Distanzen wird pro km 70 Rappen berechnet. Der Mindesttarif von CHF 10.-- darf nicht unterschritten werden.
- Die Fahrer und Fahrerinnen sind bei diesen Fahrten über den Frauenverein Wintersingen (Rotes Kreuz Baselland) bei der Versicherungsgesellschaft angemeldet und versichert.
- Auf Anfrage können vom Arzt verordnete Fahrten, bei der Krankenkasse abgerechnet werden.
- Fahrten sind nach Möglichkeit frühzeitig anzumelden, Danke

Koordination: Monika Fischer, Telefon: 079 262 83 38

UNSER TEAM

ROLF SCHOBER, PETER FUHRER, RUTH UND REMO CAMPONOVO

Wintersingen im März 2026

Überall für alle
SPITEX
Wintersingen

Serenade

zum internationalen Tag der Krankenkenpflege

Dienstag, 12. 5. 2026, 19 h, Kirche Wintersingen

Sylvia Gautsch (Violine) und Regula Hungerbühler (Orgel) lassen Melodien aus aller Welt erklingen.
Der Schlussapplaus wird nicht nur den Musikerinnen, sondern auch dem Spitex-Personal in unserem Dorf und den Pflegefachkräften auf dieser Welt gelten. Ebenso wollen wir die Betreuungsleistungen von Familienangehörigen und Freunden würdigen.

Nach einer kurzen Ansprache und der Serenade geniessen wir einen Apéro und gemütliches Beisammensein.

Herzlich Willkommen

Die Kollekte kommt vollumfänglich der Spitex Wintersingen zugute.
Taxidienste dürfen unter der Nummer 079 598 63 62 angefordert werden (bis 12.5.26, 12 h).

Spitex Wintersingen, Kranken und Hauspflegeverein, Hauptstrasse 64, 4451 Wintersingen. Tel 079 760 05 41. E- Mail spitexwintersingen@bluewin.ch

Diverse Mitteilungen

EBENRAIN LANDWIRTSCHAFT ! NATUR ! ERNÄHRUNG in Kooperation mit BirdLife Baselland pro natura Baselland

Zur Zukunft des Rössli Wintersingen, den 15. März 2026

Liebe Einwohnerinnen und Einwohner

Am 3. März 2026 fand die erste öffentliche Versammlung der am 8. September 2025 gegründeten gemeinnützigen Genossenschaft «Wohn- und Begegnungszentrum Rössli Wintersingen» statt. Wir freuen uns sehr, dass 39 Personen teilgenommen haben und dass auch zwei Mitglieder des Gemeinderats anwesend waren.

In dieser ersten Orientierungsveranstaltung stellte sich der Vorstand vor, erläuterte die Zielsetzung der Genossenschaft, informierte über den aktuellen Stand der Arbeiten und lud zum Beitritt sowie zum Zeichnen von Anteilscheinen ein.

Derzeit liegen zwei Varianten als Ideenskizzen vor:

Variante 1 – Sanierung im bestehenden Bauvolumen

- Unter Erhalt der Vorderfront könnten acht bis neun altersgerechte 1½- bis 2½-Zimmer-Wohnungen, sowie das Restaurant realisiert werden.
- Die Baukosten lägen bei 4–5 Mio. CHF, die Ertragsfläche bei rund 0.13 CHF/m².
- Erste Gespräche mit der Bank zeigen einen Eigenmittelbedarf von ca. 2 Mio. CHF.
- Die daraus resultierenden Mietzinsen wären für Wintersingen voraussichtlich zu hoch.

Variante 2 – Ersatzneubau im bestehenden Baukörper

- Durch die heute überhöhten Räume (ehemaliger Tanzsaal und Geschoss darüber, je ca. 3 m Raumhöhe) kann ein zusätzliches Geschoss geschaffen werden.
- Ein Neubau ist notwendig, da die neuen Geschosshöhen nicht mit den bestehenden Fensterachsen vereinbar sind
- Diese Variante führt zu tieferen Baukosten und einer deutlich höheren Ertragsfläche – bei Mietzinsen, die für Wintersingen tragbar sind.

Nach heutigem Wissensstand hat **nur Variante 2 realistische Chancen auf eine Umsetzung**. Eine Voraussetzung dafür ist jedoch die Zustimmung der kantonalen Denkmalspflege.

Denkmalschutz und Einordnung ins Ortsbild

Gemäss Zonenplan steht die Liegenschaft nicht unter Schutz, ist jedoch als «erhaltenswert» vermerkt. Bei einem Ersatzneubau könnten die im kantonalen Bauinventar erwähnte vertikale Dreiteilung (Restaurant-, Metzgerei- und Scheunentrakt) sowie Dachform und Gebäudeproportionen übernommen werden – Elemente, die den Charme und Charakter des Rössli prägen.

Eine dreigeschossige Vorderfront ist ortsüblich; sowohl das Schulhaus wie auch das gegenüberliegende Wohnhaus weisen diese auf. Auch fügt sich die geplante Gestaltung gut in das Ensemble mit dem markanten historischen Pfarrhaus unterhalb der Kirche ein.

In der lebhaften Diskussion entstand der Eindruck, dass die neue Variante von vielen positiv aufgenommen wurde. Der nächste Schritt ist nun das Gespräch mit der kantonalen Denkmalpflege, um diese vom Nutzen des Vorhabens für das Dorf zu überzeugen.

Mitgliedschaft und Finanzierung

Mit einem aufliegenden Formular warb der Vorstand um den Beitritt zur Genossenschaft sowie um das Zeichnen von Anteilscheinen und Darlehen.

- Die Mitgliedschaft erfordert mindestens einen Pflichtanteilschein à 500 CHF.
- Für die Bereitstellung des notwendigen Eigenkapitals sind wir zusätzlich auf freiwillige Anteilscheine (ebenfalls je 500 CHF) oder auf verzinsliche Darlehen angewiesen. Es ist vorgesehen, dass diese Anteile verzinst werden.

Zum Abschluss der Veranstaltung wurde ein kleiner Apéro serviert.

Für alle Interessierten, die nicht teilnehmen konnten, stehen Statuten und Beitrittsformulare unter nachstehendem Link zur Verfügung. Selbstverständlich sind auch Auswärtige herzlich eingeladen, der Genossenschaft beizutreten.

Link: www.roessli-wintersingen.ch

Mit freundlichen Grüssen
für den Vorstand der Genossenschaft «Wohn- und Begegnungszentrum Rössli Wintersingen»

H. Bachmann (Präsident), E. Roth (Vizepräsident), D. Anderegg (Aktuar), D. Engel (Finanzen)

GIMA STONE
NATURSTEINHANDEL

Jetzt Projekt starten!

www.gimastone.ch

Gimastone AG
Hauptstrasse 98
4451 Wintersingen

077 532 83 39 | info@gimastone.ch

Lageradresse:
Landstrasse 349
4314 Zeiningen

Zur Erinnerung

Sonntagskuchen in der Schüüre 70

Feine Torten und Kuchen, Kaffee und Tee
Gemütliches Beisammensein und angeregtes Plaudern mit Gleichgesinnten

Am 17. Mai und 28. Juni 2026
von 14.00 bis 17.00 Uhr

Wir freuen uns auf einen gemütlichen Nachmittag
Silvia Flückiger & Sylvia Gautsch

BEERDIGUNGSINSTITUT HERMANN ZEHNTNER

Martin Burkart
Dorfmattstrasse 11
4451 Wintersingen
Tel. 061 941 20 10
beerdigungsinstitut.zehntner@gmail.com

Ich bin für Sie da.
24 Stunden erreichbar.

Bestattungen Sutter GmbH

Das familiäre
Bestattungsunternehmen

Roger Sutter
Bestatter mit eidg. Fachausweis

Rheinfelderstrasse 28
4450 Sissach
Mobile 076 575 94 84
roger@bestattungen-sutter.ch
www.bestattungen-sutter.ch

Ihr Bestattungsunternehmen für Wintersingen und Umgebung
Ich bin rund um die Uhr für Sie persönlich erreichbar

Im Rahmen der Bekämpfung asiatischer Hornissen-kolonien bitten wir Sie, Ihre Beobachtungen, auch wenn Sie sich nicht sicher sind, unter folgender Adresse zu melden: www.asiatischehornisse.ch

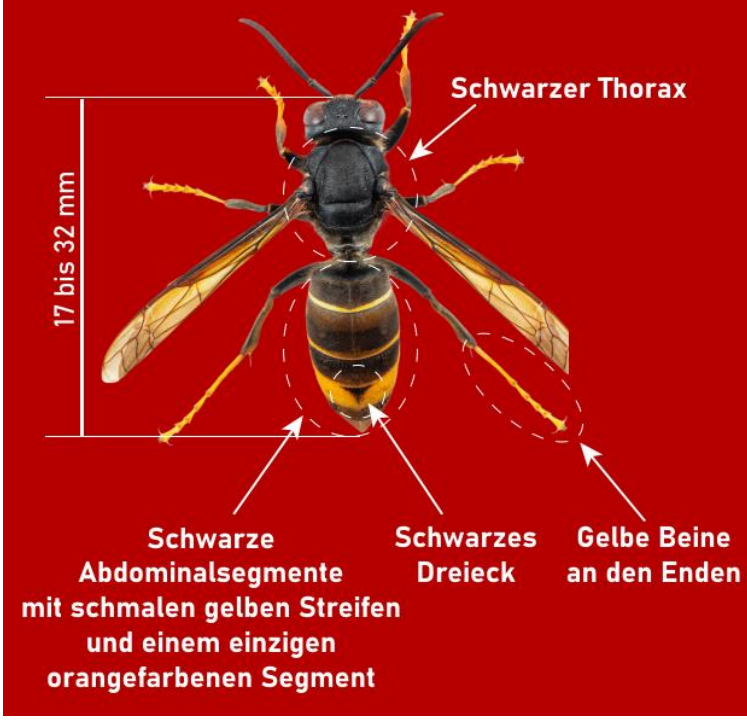

Primärnest (März bis Juni)

Klein, an geschützter Stelle
unter einem Dach,
in einem Nistkasten, ...

Sekundärnest (ab Juli)

Gross,
oft in Baumkronen...

Veranstaltungskalender

MAI

	Anlass	Veranstalter
07.05.2026	Büchercafé	Team Büchercafé
07.05.2026	Allerhandarbeits-Nachmittag	Frauenverein
08.05.2026	Muttertagsständeli	Musikverein
09.05.2026	Generalversammlung Fasnachtsgesellschaft	Fasnachtsgesellschaft
09.05.2026	Spargelessen	Gemischter Chor
09.05.2026	Farnsburg Kreisschiessen Ormalingen	Feldschützen
10.05.2026	Farnsburg Kreisschiessen Ormalingen	Feldschützen
12.05.2026	Serenade Kirche Wintersingen	Spitex Wintersingen
14.05.2026	*Auffahrt*	
14.05.2026	Banntag	Pistolenclub
17.05.2026	Wybeizli im Räbhus Widholde	Familie Degen
17.05.2026	Sonntagskuchen Schüüre 70	Flückiger & Gautsch
21.05.2026	1. Obligatorisches Pistolenclub	Pistolenclub
24.05.2026	*Pfingsten*	
25.05.2026	*Pfingstmontag*	
29.05.2026	Eidgenössisches Feldschiessen	Feldschützen&Pistolenclub
30.05.2026	Eidgenössisches Feldschiessen	Feldschützen&Pistolenclub
31.05.2026	Eidgenössisches Feldschiessen	Feldschützen&Pistolenclub
31.05.2026	Breitenhoftagung	Frauenverein

JUNI

	Anlass	Veranstalter
04.06.2026	Büchercafé	Team Büchercafé
05.06.2026	Eidgenössisches Schützenfest Chur (bis 5. Juli 26)	Feldschützen&Pistolenclub
07.06.2026	Jugend Regional Turnfest Wintersingen	Turnverein
09.06.2026	Kurs für Sommerdeko	Frauenverein
10.06.2026	Papier- & Kartonsammlung	
10.06.2026	Freundschaftsschiessen Wintersingen/Magden	Feldschützen
13.06.2026	Info-Spaziergang Neophyten	Umweltschutzkommission
14.06.2026	*Wahlen & Abstimmungen*	
16.06.2026	Einwohnergemeindeversammlung	Einwohnergemeinde
17.06.2026	1. Obligatorisches	Feldschützen
17.06.2026	Schulschlussfeier	Kreisschule
18.06.2026	2. Obligatorisches	Pistolenclub
18.06.2026	Reise Frauenverein	Frauenverein
21.06.2026	Füürleiterli im Räbhus Widholde	Weinbauverein
27.06.2026	Jubiläumsfest 350 Jahre Kirche Wintersingen	Kirchgemeinde Sissach Wintersingen
28.06.2026	Festgottesdienst 350 Jahre Kirche Wintersingen	Kirchgemeinde Sissach Wintersingen
28.06.2026	Sonntagskuchen Schüüre 70	Flückiger & Gautsch